



**Campeonato Brasileiro  
INTERCLUBES**  
CBC | COMITÊ BRASILEIRO  
DE CLUBES



## **COPA BRASIL DE ESTREANTES 2020 - CLASSE OPTIMIST**

### **Campeonato Brasileiro Interclubes de Vela Jovem – Optimist Sub 15**

#### **Veleiros do Sul, Porto Alegre – RS, Brasil**

Associação Brasileira da Classe Optimist

Confederação Brasileira de Vela - CBVela

Federação de Vela do Estado do Rio Grande do Sul - FEVERS

04 a 06 de janeiro de 2020

## **AVISO DE REGATA - 1ª alteração**

**Publicado: 24 de outubro de 2019 – 17h00**

Com alterações em vermelho

[DP] A penalidade para a infração desta regra ficará a critério da CP e poderá ser menor que uma desclassificação.

[NP] Uma infração a esta regra não será razão para protesto ou pedido de reparação por barco.

[SP] Uma penalização padrão pode ser aplicada pela Comissão de Regata, sem audiência.

### **1. REGULAMENTO DO CAMPEONATO BRASILEIRO INTERCLUBES DO CBC**

1.1. O Campeonato Brasileiro Interclubes da Classe Optimist Estreantes 2020 terá apoio do Comitê Brasileiro de Clubes – CBC.

1.2. O Regulamento dos Campeonatos Brasileiros Interclubes do CBC está disponível através do link: <https://cbclubes.org.br/regulamentos/campeonatos-brasileiros-interclubes>

1.3. [NP] Seguro de Vida e de Acidentes Pessoais: é obrigatório a contratação de seguro de vida e de acidentes pessoais com despesas médico-hospitalares e odontológicas, vinculado à atividade desportiva, para todos os atletas participantes, com o objetivo de cobrir os riscos a que eles estão sujeitos.

a) Competidores de clubes filiados ou vinculados ao CBC, deverão ter contratado o Seguro de Vida e de Acidentes Pessoais, durante todo o período do campeonato. Cada clube filiado/vinculado ao CBC deverá enviar o comprovante do seguro de seus atletas para [optibra2020@vds.com.br](mailto:optibra2020@vds.com.br), ou apresentar na Secretaria do Evento, até o dia 4 de janeiro de 2020.

b) A organização irá custear o seguro obrigatório para os atletas dos clubes não filiados ou não vinculados ao CBC. Para isso, cada clube deve enviar para o e-mail [optibra2020@vds.com.br](mailto:optibra2020@vds.com.br), até o dia 8 de dezembro de 2019, uma listagem dos seus atletas participantes com os seguintes dados: Nome completo, CPF, Data de Nascimento e Nome do clube. Após essa data, cada clube ficará responsável por contratar o seguro dos seus atletas.

### **2. REGRAS**

2.1 A regata será regida pelas regras, tais como definidas nas Regras de Regata a Vela da World Sailing 2017-2020 (RRV).



**Campeonato Brasileiro  
INTERCLUBES**  
CBC | COMITÊ BRASILEIRO  
DE CLUBES



- 2.2 Aplicam-se as prescrições da CBVela assim como o Regulamento Geral da ABCO.
- 2.3 As primeiras 3 sentenças de RRV 61.1(a) são modificadas para: “Um barco com intenção de protestar deve informar o outro barco na primeira oportunidade razoável. Quando o protesto for sobre um incidente na área de regatas no qual esteve envolvido ou presenciou, deverá bradar ‘Protesto’. Também deverá informar os barcos protestados à CR na linha de chegada, imediatamente após chegar, ou assim que possível, quando se retirar”.
- 2.4 A RRV 40 e o preâmbulo da Parte 4 das RRV são modificados como segue:
- 2.5 A primeira sentença da RRV 40 é eliminada e substituída por: “Cada competidor deve vestir um colete salva vidas, de acordo com a regra da classe 4.2(a), adequadamente fechado, por todos os momentos enquanto em água, exceto quando temporariamente colocando ou tirando roupa”.
- 2.6 As RRV “sinal de regata RECON” e “66” são alteradas, respectivamente: tempos para sinalizar em terra e modificação de prazos. As alterações serão detalhadas nas Instruções de Regata. As instruções de regata podem modificar outras regras de regata.
- 2.7 Os barcos poderão ser obrigados a colar adesivos com números de proa. Neste caso a Organização fornecerá os adesivos e as instruções para aplicação.
- 2.8 O limite de vento será de:
  - a) 16 nós para largar e;
  - b) 20 nós para anular uma regata.

### 3. PROPAGANDA

- 3.1 Os competidores poderão exibir propaganda no casco de acordo com o Regulamento 20.3.2 da World Sailing e restrito pela regra 2.8 da Classe Optimist.
- 3.2 Os barcos participantes poderão ser requeridos a exibir publicidade escolhida e fornecida pela organização do evento.
- 3.3 **Todo competidor associado aos clubes filiados e/ou vinculados ao CBC deverá estar uniformizado de acordo com as seguintes especificações: deverá aparecer o Selo de Formação de Atletas (conforme Manual do CBC). O atleta que não estiver uniformizado dentro desses padrões não poderá participar da competição, sendo responsabilidade de cada clube participante a uniformização de cada um de seus atletas filiados.**

### 4. ELEGIBILIDADE

- 4.1 O evento é aberto para os velejadores que, cumulativamente:
  - a) Estiverem de acordo com o Regulamento 19 da WS;
  - b) Estejam em dia com a anuidade da ABCO 2019/2020;
  - c) Atendam os requisitos da ABCO para ser estreante.

### 5. INSCRIÇÕES

- 5.1 As fichas de inscrição conforme **Anexo B** e comprovante de pagamento devem ser enviadas pelos Capitães de Flotilha ou Coordenadores Estaduais ou Team Leader de cada clube, para o endereço [optibra2020@vds.com.br](mailto:optibra2020@vds.com.br) até o dia **18/11/2019**, indicando a **listagem dos velejadores a que se refere o pagamento**. Inscrições recebidas depois desta data terão acréscimo de acordo com a tabela do item 5 deste aviso de regata.
- 5.2 **Para os atletas dos clubes filiados/vinculados ao CBC, que receberão apoio do CBC (passagem aérea e hospedagem), a inscrição deve ser feita, impreterivelmente, até o dia 18 de novembro de 2019 e deverá ser incluído no sistema do CBC até esta data a listagem dos beneficiários atletas e comissão técnica.**



Campeonato Brasileiro  
INTERCLUBES  
CBC | COMITÊ BRASILEIRO  
DE CLUBES



- 5.3 O CBC apoiará os clubes filiados/vinculados ao CBC com passagem aérea e hospedagem no período do evento, para até 20 atletas por clube filiado/vinculado ao CBC.
- 5.4 No período de 3 e 4 de janeiro de 2020, a inscrição deverá ser confirmada na secretaria do evento, mediante a apresentação dos seguintes documentos:
- Cópia de documento de identidade com foto; passaporte para os estrangeiros.
  - Comprovante do pagamento da taxa de inscrição;
  - Comprovante de pagamento da ABCO 2019 e 2020;
  - Comprovante de filiação e quitação da federação estadual 2020;
  - Ficha de Inscrição corretamente preenchida e assinada pelo velejador e pelo responsável.
  - Cópia da Carteira do seguro saúde, mostrando empresa e número de identificação. Opcional, mas recomendado.
- 5.5 Visando agilizar o processo de inscrição, os documentos devem estar organizados na ordem acima, separados por competidor.
- 5.6 Apenas após a verificação de todos os passos acima a inscrição estará confirmada.

## 6. TAXA DE INSCRIÇÃO

- 6.1 As datas limite e os valores de inscrição por competidor seguem o critério abaixo:
- Para pagamento até **18/11/2019** - R\$ 220,00
  - Para pagamento de **19/11/2019** a 17/12/2019 - R\$ 300,00
  - Para pagamento a partir de 18/12/2019 - R\$ 400,00
- 6.2 O pagamento deverá ser feito conforme item 4.1.
- 6.3 Desistências devem ser manifestadas por mensagem enviada por e-mail para: [optibra2020@vds.com.br](mailto:optibra2020@vds.com.br).
- 6.4 Desistências manifestadas até o dia 17/12/2019 terão direito ao reembolso de 50% do valor pago, a ser reembolsado em 30 dias. Desistências manifestadas após esta data não terão direito a qualquer reembolso.

## 6.5 Instruções para pagamento:

### a) Opção 1: Dados para depósito:

Banco nº 033 – Banco Santander Agência 1464 – Tristeza  
Conta Corrente: 13-000041-0  
Favorecido: Veleiros do Sul Associação Náutica Desportiva  
CNPJ 92.948.785/0001-47.

Enviar a cópia do depósito bancário e da ficha de inscrição por e-mail.

### b) Opção 2: CARTÃO DE CREDITO

Para autorizar o Veleiros do Sul para debitar o valor correspondente do seu cartão de crédito, preencha o formulário do Anexo E – Autorização de débito no Cartão de crédito e envie por email para [optibra2020@vds.com.br](mailto:optibra2020@vds.com.br) indicando seu número de cartão de código de segurança, nome do titular do cartão de crédito internacional, operadora de seu cartão de crédito, data da validade do cartão e também uma cópia do cartão de crédito.

## 7. PROGRAMAÇÃO

### 7.1 Programa de inscrições, confirmação de inscrições e regatas:

DATA	HORA	ATIVIDADE
03/01/2020, sex	9h as 12h e 14h as 18h	Confirmação das inscrições
04/01/2020, sáb	9 as 12h	Confirmação das inscrições
	14h	Regatas



**Campeonato Brasileiro  
INTERCLUBES**  
CBC | COMITÊ BRASILEIRO  
DE CLUBES



**CBVela**  
Confederação Brasileira de Vela

05/01/2020, dom	11h	Regatas
06/01/2020, seg	11h	Regatas
	20h	Entrega de prêmios e encerramento

- 7.2 Estão programadas 6 (seis) regatas, com no máximo 2 (duas) regatas por dia. Uma regata extra por dia pode ser navegada.
- 7.3 Não será dado nenhum sinal de partida após as 17h do dia 06/01/2020.
- 7.4 A partir do dia 04/01/2020, será realizada uma reunião de treinadores diariamente às 09:30 horas na sala 18.

## 8. EQUIPAMENTOS DE SEGURANÇA

- 8.1 Além das Regras da Classe IODA 4.2(a) e (b), 4.3(a) e (b), todo barco deve ter a bordo um remo com uma superfície mínima de 0,025 m<sup>2</sup>, preso ao barco por um cabo e todo competidor deverá ter um apito amarrado ao colete salva-vidas. Aos que descumprirem com esta instrução poderá ser aplicada uma penalidade de 5 pontos para cada regata na qual eles tenham falhado em observar esta instrução. Isto altera a Regra 35 e A4.
- 8.2 Durante o evento poderá haver inspeção dos itens de segurança da classe dentro d'água. Cada item de segurança inspecionado e que não estiver de acordo com as regras será punido com 5 pontos, não cumulativo por regata, isso altera as regras 35 e A4;
- 8.3 Competidores poderão somente usar um casco, uma bolina, um leme (com cana e extensão), um mastro, uma retranca, uma espicha e uma vela durante o campeonato.
- 8.4 A substituição de um equipamento danificado poderá ser feita desde que:  
a) Tal substituição deverá ser aprovada pela Comissão de Regatas.
- 8.5 Competidores poderão usar numeral na vela em desacordo com o casco, regra de classe 2.7.3, desde que o barco seja alugado ou que aquele numeral não esteja sendo utilizado por outro barco no evento.

## 9. FORMATO

- 9.1 O campeonato será realizado em uma única série de regatas.

## 10. INSTRUÇÕES DE REGATA

- 10.1 **[NP]** Estarão à disposição dos competidores na Secretaria do Campeonato, sendo entregue no momento da confirmação da inscrição e estarão disponíveis no quadro de avisos do evento.

## 11. LOCAL DAS REGATAS

- 11.1 O evento terá como sede o clube Veleiros do Sul, sito à Avenida Guaíba, 2941, Vila Assunção, Porto Alegre – RS, CEP 91900-420.
- 11.2 As regatas serão realizadas no Rio Guaíba tendo como área de regata a Baía do Cristal. O **Anexo A** mostra o local da área de regata.

## 12. PERCURSO

- 12.1 Será utilizado o percurso trapezoidal da Classe Optimist.

## 13. SISTEMA DE PUNIÇÃO

- 13.1 **Será aplicado o Apêndice P – Procedimentos Especiais para a Regra 42.**
- 13.2 A Regra 64.1 será alterada nas Instruções de Regata para permitir sanções que não a desclassificação por quebra de algumas regras da Classe. As penalidades para estas infrações podem ser inferiores a desclassificação se o júri assim decidir. A abreviatura da pontuação para uma penalidade imposta sob esta instrução será DPI.



**Campeonato Brasileiro  
INTERCLUBES**  
CBC | COMITÊ BRASILEIRO  
DE CLUBES



#### **14. PONTUAÇÃO**

14.1 São necessárias 2 regatas válidas para que se constitua a série.

14.2 Quando até 4 regatas forem completadas, a pontuação do barco na série será a soma de sua pontuação em todas as regatas. Quando 5 ou mais regatas forem completadas, a pontuação do barco na série será a soma de sua pontuação em todas as regatas, excluindo-se seu pior resultado.

#### **15. BARCOS E PESSOAL DE APOIO**

15.1 [NP][DP] Todas as embarcações de apoio (Federações, Clubes, treinadores, apoio) deverão ser obrigatoriamente registradas na secretaria do campeonato, preenchendo o formulário do Anexo C, que deverá ser entregue na secretaria do evento, onde receberão um número de identificação. Este que número deverá ser fixado visivelmente ao barco durante todo o evento. Será cobrada uma taxa por técnico de R\$ 100,00.

15.2 [DP] Os barcos deverão ficar pelo menos a 50 metros da área de regata, sem atrapalhar os barcos em regata.

15.3 [NP] Recomendamos a todos os técnicos e pilotos de embarcações de apoio que tragam rádio VHF para comunicação com a CR, somente em caso de emergência.

#### **16. LOCAL DE PERMANÊNCIA**

16.1 Os barcos deverão ser guardados nos locais a eles designados pela organização do campeonato.

#### **17. SEGURANÇA**

17.1 [DP] [NP] Além das Regras da Classe IODA 4.2(a) e (b), 4.3(a) e (b), todo barco deve ter a bordo um remo com uma superfície mínima de 0,025 m<sup>2</sup>, preso ao barco por um cabo e todo competidor deverá ter um apito amarrado ao colete salva-vidas. Aos que descumprirem com esta instrução poderá ser aplicada uma penalidade de 5 pontos para cada regata na qual eles tenham falhado em observar esta instrução. Isto altera a Regra 35 e A4.

#### **18. PREMIAÇÃO**

18.1 Serão premiados:

- a) 1º ao 10º geral;
- b) 1º ao 5º mirim (masculino e feminino);
- c) 1º ao 5º infantil (masculino e feminino);
- d) 1º ao 5º juvenil (masculino e feminino);

18.2 A classificação por categorias será apurada a partir da classificação geral.

#### **19. COMUNICAÇÃO POR RÁDIO E EQUIPAMENTO ELETRÔNICO**

19.1 Exceto em emergência, um barco não poderá fazer transmissões por rádio enquanto estiver em regata, nem receber comunicações não disponíveis para todos os barcos. Esta restrição se aplica também a telefones móveis e outros meios de comunicação.

#### **20. RESPONSABILIDADE**

20.1 Os competidores participam da regata a seu próprio risco. Considere a regra 04, decisão de competir. A Autoridade Organizadora não aceitará qualquer responsabilidade por danos materiais, físicos ou morte relacionados diretamente com a série de regatas e seus antecedentes, durante ou depois de completado o evento.



**Campeonato Brasileiro  
INTERCLUBES**  
CBC | COMITÊ BRASILEIRO  
DE CLUBES



## **21. SEGUROS**

Cada competidor deve estar protegido por seguro de vida e acidentes pessoais. O comprovante deve ser enviado até o dia 4 de janeiro de 2020. A organização irá custear este seguro para competidores que enviarem até o dia 8 de dezembro para o email [optibra2020@vds.com.br](mailto:optibra2020@vds.com.br) as seguintes informações: Nome completo, CPF, data de Nascimento e nome do clube ou organização filiada a CBVELA.

## **22. INFORMAÇÕES COMPLEMENTARES**

- 22.1 [DP] [NP] Cada competidor deve trazer o seu carrinho de encalhe devidamente identificado.
- 22.2 [DP] [NP] Cada coordenador estadual deve trazer a bandeira do seu Estado.
- 22.3 Informações sobre o evento serão fornecidas apenas por e-mail a fim de oferecer maior precisão aos interessados. Favor enviar suas dúvidas para [optibra2020@vds.com.br](mailto:optibra2020@vds.com.br).



**Campeonato Brasileiro  
INTERCLUBES**  
CBC | COMITÊ BRASILEIRO  
DE CLUBES



**CBVela**  
Confederação Brasileira de Vela

## Anexo A

# ÁREA DE REGATAS

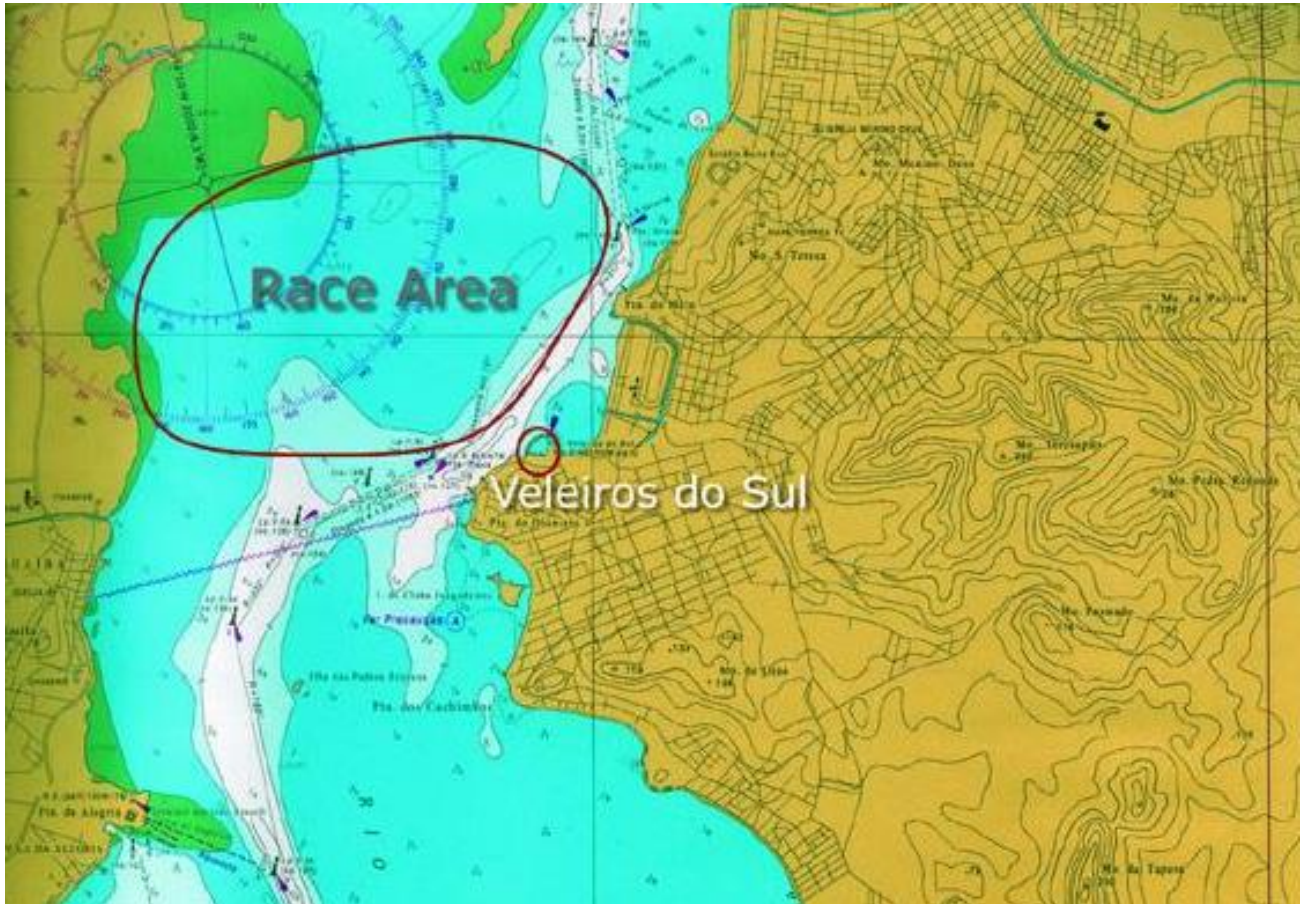



**Campeonato Brasileiro  
INTERCLUBES**  
CBC | COMITÊ BRASILEIRO  
DE CLUBES



## Anexo B

### FICHA DE PEDIDO DE INSCRIÇÃO

Nome: \_\_\_\_\_ NUMERAL: \_\_\_\_\_

Número da Plaqueta da ISAF do Casco: \_\_\_\_\_

CLASSE OPTIMIST ESTREANTES

MIRIM MASCULINO

INFANTIL MASCULINO

JUVENIL MASCULINO

MIRIM FEMININO

INFANTIL FEMININO

JUVENIL FEMININO

Data de Nascimento: \_\_\_\_/\_\_\_\_/\_\_\_\_

Idade: \_\_\_\_\_

Endereço: \_\_\_\_\_

Bairro: \_\_\_\_\_ Cidade: \_\_\_\_\_ Estado: \_\_\_\_ CEP: \_\_\_\_\_

Telefone: (\_\_\_\_) \_\_\_\_\_ E-mail: \_\_\_\_\_

Nome do Técnico: \_\_\_\_\_

Clube: \_\_\_\_\_ Nome da Flotilha: \_\_\_\_\_

Federação Estadual: \_\_\_\_\_ Plano de Saúde (se houver): \_\_\_\_\_

Tamanho da Camisa:

P Inf

M Inf

G Inf

P ADULTO

M ADULTO

G ADULTO

Nome do Responsável: \_\_\_\_\_

Assinatura do Responsável: \_\_\_\_\_

Aceito cumprir obediência às Regras de Regata a Vela e todas as demais regras que governam este evento.

Assinatura do Velejador: \_\_\_\_\_ Data: \_\_\_\_/\_\_\_\_/\_\_\_\_





Campeonato Brasileiro  
INTERCLUBES

CBC | COMITÊ BRASILEIRO  
DE CLUBES



## Anexo C

### Copa Brasil de Estreantes 2020 - Classe Optimist

#### FORMULÁRIO DE CADASTRO DOS TÉCNICOS

Nome: \_\_\_\_\_

RG: \_\_\_\_\_ CPF: \_\_\_\_\_ Registro WS: \_\_\_\_\_

Endereço: \_\_\_\_\_

Bairro: \_\_\_\_\_ Cidade: \_\_\_\_\_ Estado: \_\_\_\_ CEP: \_\_\_\_\_

Telefone: (\_\_\_\_) \_\_\_\_\_ E-mail: \_\_\_\_\_

Endereço de Trabalho: \_\_\_\_\_

Bairro: \_\_\_\_\_ Cidade: \_\_\_\_\_ Estado: \_\_\_\_ CEP: \_\_\_\_\_

Telefone: (\_\_\_\_) \_\_\_\_\_

Clube: \_\_\_\_\_ Flotilha: \_\_\_\_\_

Plano de Saúde: \_\_\_\_\_

Tamanho Camisa: ( ) P ADULTO ( ) M ADULTO ( ) G ADULTO ( ) GG ADULTO

Local: \_\_\_\_\_ Data: \_\_\_\_/\_\_\_\_/\_\_\_\_

Assinatura: \_\_\_\_\_



Campeonato Brasileiro  
INTERCLUBES  
CBC | COMITÊ BRASILEIRO  
DE CLUBES



## Anexo D

# AUTORIZAÇÃO DO RESPONSÁVEL

Autorizo o (a) velejador (a) menor de idade \_\_\_\_\_

a participar **Copa Brasil de Estreantes 2020 - Classe Optimist.**

Declaro que assumo total responsabilidade por qualquer dano físico e material que o mesmo possa sofrer ou causar no Campeonato, isentando de responsabilidade o Veleiros do Sul, a Comissão Organizadora e demais entidades e pessoas envolvidas na organização e realização deste Campeonato.

\_\_\_\_\_, \_\_\_\_\_ de \_\_\_\_\_ de \_\_\_\_\_.

Local e data

\_\_\_\_\_  
Nome Legível do responsável

\_\_\_\_\_  
Assinatura do Responsável



**Campeonato Brasileiro  
INTERCLUBES**  
CBC | COMITÊ BRASILEIRO  
DE CLUBES



## Anexo E – Debit Authorization for Credit Card Autorização para débito no Cartão de Crédito

Copa Brasil de ESTREANTES da Classe Optimist 2020  
Porto Alegre, RS, BRASIL, Janeiro, 04th to 06th, 2020

### Form 1: Payment Entry Fee

1- Clube/Clube		Pais/Country	
<b>2- Dados dos velejadores/Sailors facts</b>			
Number of sailors/technicals:	Sailors <input type="text"/>	Coaches <input type="text"/>	Team Leader <input type="text"/>
<b>3- Transferência de fundos/Transfer of funds</b>			
Sailors entry fees	<input type="text"/>	x R\$ _____ =	R\$ <input type="text"/> (A)
	<i>Number of sailors</i>		
<b>4- Total Transferido/Total transferred</b>			R\$ <input type="text"/> (B)
<b>Debit Authorization for Credit Card</b>			
I authorize the Club to proceed with a debit transaction on my credit card as per the specifications and values below:			
Credit Card No: _____			
Security Code: _____		expiration Date: ____/____/____	
Credit Card Operator (VISA, Mastercard, American Express or other): _____			
Name as written on card: _____			
Place and Date: _____, ____/____/____			
Note: It's necessary must send e-mail with copy of the credit card to <a href="mailto:esportiva@vds.com.br">esportiva@vds.com.br</a>			
<b>5- Contact details</b>			
Name	<input type="text"/>		
Position	<input type="text"/>		
Phone	<input type="text"/>		
Date	<input type="text"/>	Signature	<input type="text"/>



**Campeonato Brasileiro  
INTERCLUBES**  
CBC | COMITÊ BRASILEIRO  
DE CLUBES



**Anexo F - SOLICITAÇÃO DE HOSPEDAGEM ALOJAMENTO MARINHEIRO COLETIVO DO CLUBE VELEIROS DO SUL**

Data: \_\_\_/\_\_\_/\_\_\_

Venho solicitar as seguintes vagas em alojamento durante o evento: Campeonato

Nome do solicitante:

Função do Solicitante no clube ou Flotilha:

Enviar por email para o endereço que consta no Aviso de Regata.

**Alojamento Masculino**

Nº	Nome completo	V=velejador T=Técnico TL=Team Leader	Clube	Estado País	Classe	Data Chegada	Data Saída	nº Diárias	Valor Dia R\$	Pagto.
1								0	60,00	0,00
2								0	60,00	0,00
3								0	60,00	0,00
4								0	60,00	0,00
5								0	60,00	0,00
6								0	60,00	0,00
7								0	60,00	0,00
8								0	60,00	0,00
9								0	60,00	0,00
10								0	60,00	0,00

**Alojamento Feminino**

Nº	Nome completo	V=velejador T=Técnico TL=Team Leader	Clube	Estado País	Classe	Data Chegada	Data Saída	nº Diárias	Valor Dia R\$	Pagto.
1								0	60,00	0,00
2								0	60,00	0,00
3								0	60,00	0,00
4								0	60,00	0,00
5								0	60,00	0,00
6								0	60,00	0,00
7								0	60,00	0,00
8								0	60,00	0,00
9								0	60,00	0,00
10								0	60,00	0,00



Campeonato Brasileiro  
INTERCLUBES  
CBC | COMITÊ BRASILEIRO  
DE CLUBES



## ANEXO G

### INFORMAÇÕES SOBRE HOSPEDAGEM (Não fazem parte do Aviso de Regata)

#### 1. HOSPEDAGEM

##### 1.1 Alojamento Marinheiro do Veleiros do Sul - Taxa de R\$ 60,00 por dia por pessoa

- Alojamento 1 – 8 vagas
- Alojamento 2 – 10 vagas
- Alojamento 3 – 16 vagas
- Alojamento 4 – 8 vagas
- Alojamento 5 – 16 vagas
- Alojamento 6 – 14 vagas
- Alojamento 7 – 12 vagas

- a) Serão disponibilizadas 72 vagas de alojamento com diária de **R\$ 60,00 por pessoa. As reservas devem ser feitas pelo representante do Clube/Flotilha/Estado para todo o grupo** através do Formulário de solicitação de alojamento que está no **Anexo F** deste Aviso de Regata. **Não serão feitas reservas individualmente por pais ou velejadores.**
- b) **Os clubes conveniados com o Veleiros do Sul terão preferência nas reservas de alojamento até 90 dias antes da data do evento.** Depois disso as reservas serão feitas em ordem cronológica do pedido.
- c) Os pagamentos devem ser feitos **até 5 dias** após a confirmação da vaga pelo Veleiros do Sul.
- d) O clube fornece travesseiro, lençol e cobertor.
- e) Cada hospede deve trazer os itens de higiene pessoal e toalha.

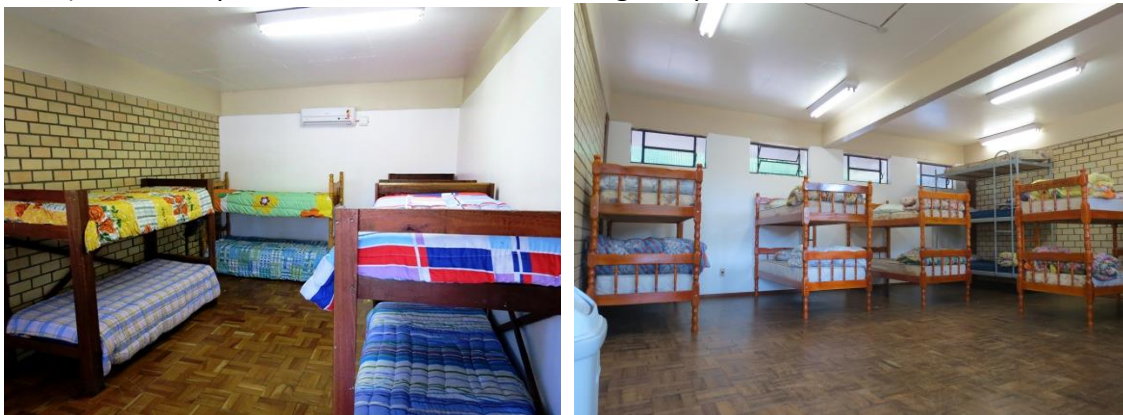

##### 1.2 Casa da Nena (distante 3,8 Km do Clube) - Casa para até 4 pessoas

Rua Prof. Xavier Simões, 280 – Bairro Sétimo Céu (com vista espetacular para raia da Pedra Redonda)

Fone: +55 5199955.4414 tratar com Nena [nenakpires@gmail.com](mailto:nenakpires@gmail.com)

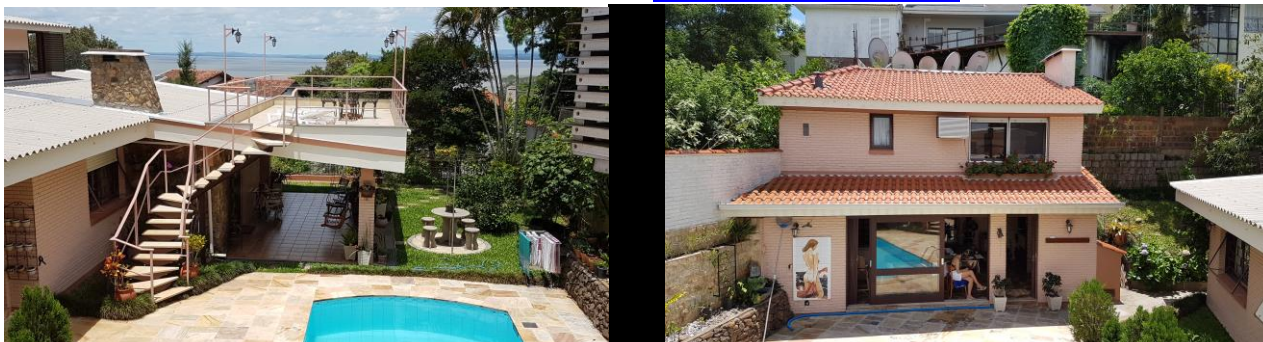



**Campeonato Brasileiro  
INTERCLUBES**  
CBC | COMITÊ BRASILEIRO  
DE CLUBES



**CBVela**  
Confederação Brasileira de Vela

### 1.3 ADESBAM – Dstante 3,1 Km do Clube

Rua Mário Totta, 108 – Bairro Tristeza – Porto Alegre

Fone: 51 3211.4666 com Andréia.

[adesbam@adesbam.com.br](mailto:adesbam@adesbam.com.br) <http://www.adesbam.com.br/>

8 aptos de até 4 lugares cada.



### 1.4 Casa Sr. Sergio Steiner e Lílian Steiner (distante 3,2 Km do Clube) - Casa para 6 pessoas

Rua Dr. Armando Barbedo, 54 – Bairro Tristeza

Fone: +55 51 3222.5184 com Lilian +55 51 9959. 9521 ou Sérgio Steiner +55 51 9639.3231

[sergio.steiner54@gmail.com](mailto:sergio.steiner54@gmail.com)

### 1.5 Millenium Flat Blue Tree Hotels – Distante 6,2 km do Clube

Av. Borges de Medeiros, 3120 – Bairro Praia de Belas

Fones: (+55 51) 3026.2200 Email [vendas@bluetree.com.br](mailto:vendas@bluetree.com.br)

Home: [www.bluetree.com.br](http://www.bluetree.com.br)

Tel: (51) 3026.2200 | Fax: (51) 3026-6704 | Cel: (51)9674 6394 [lsilva@bluetree.com.br](mailto:lsilva@bluetree.com.br)

Reservas: 3018-1848 (SP) | demais localidades 0300-150500

### 1.6 Confort Inn Hotel (Rede Atlântica De Hotéis) – Distante 9,2 Km do Clube e próximo de bares e restaurantes

Av. Loureiro da Silva, 1660– Bairro Cidade Baixa - Porto Alegre - RS - 90050-240

[afavero@hoteldireto.com](mailto:afavero@hoteldireto.com) - [www.atlanticahotels.com.br](http://www.atlanticahotels.com.br)

Tel: (55 51) 2117-9008 Fax: (+55 51) 2117-9001



**Campeonato Brasileiro  
INTERCLUBES**  
CBC | COMITÊ BRASILEIRO  
DE CLUBES



**1.7 Intercity Premium – Distante 8 Km do Clube**

AV. Borges de Medeiros, 2105 – Bairro Praia de Belas – Porto Alegre

Fone/Fax: (+55 51) 3022.9100 / 0800.600.7700

Site: [www.intercityhoteis.com.br](http://www.intercityhoteis.com.br) - E-mail: [poa.prm@intercityhotel.com.br](mailto:poa.prm@intercityhotel.com.br)

**1.8 Coral Tower Express – Distante 7,8 Km do Clube.**

Av. Getúlio Vargas, 318 - Bairro Menino Deus - Porto Alegre, RS

51 3226.5536 [express@coraltower.com.br](mailto:express@coraltower.com.br)

**1.9 Hotel Continental Porto Alegre – Distante 10Km, fica em frente a rodoviária)**

Largo Vespasiano Júlio Veppo, 77 – Porto Alegre

Contato: Matheus Lemos

Fones: + 55 51 3027.1906 celular: +55 51 9515.1519

[WWW.hoteiscontinental.com.br](http://WWW.hoteiscontinental.com.br) [executivo1@hoteiscontinental.com.br](mailto:executivo1@hoteiscontinental.com.br)

**1.10 Metropolis Apart Hotel – Distante Km do Clube.**

Rua Leopoldo Bier, 311 – Bairro Santana - Porto Alegre - RS, 90620-100

51 3029.6353 [reservas@metropolisaparthotel.com.br](mailto:reservas@metropolisaparthotel.com.br)

**1.11 Eko Residence Hotel**

Avenida Desembargador André da Rocha, 131, Porto Alegre

Fone: 51 3215.7737 <http://www.ekoresidence.com.br/novo/>

O Eko Residence é um hotel ecológico moderno que fica a 15 minutos de carro do Aeroporto Salgado Filho. Este utiliza energia solar e cisternas para causar o mínimo impacto ambiental possível.

**1.12 Tulip Inn Centro Histórico**

Rua Senhor dos Passos, 105, Porto Alegre

<http://www.tulipinncentrohistorico.com/pt-pt>

[tich.reservas@goldentulip.com.br](mailto:tich.reservas@goldentulip.com.br)

Telefone:+55 51 30130303 +55 5130130303 reservas: +55 11 2627 6363

O Tulip Inn Centro Histórico conta com acomodações equipadas com ar-condicionado e Wi-Fi gratuito. Está localizado em Porto Alegre, a 1,5 km da Estação de Metrô Mercado.

**1.13 A listagem completa da rede hoteleira e informações sobre Porto Alegre estão nos sites:**

- Escritório Municipal de Turismo [www.portoalegre.rs.gov.br/turismo](http://www.portoalegre.rs.gov.br/turismo)

- Convention & Visitors Bureau Porto Alegre [www.visiteportoalegre.com](http://www.visiteportoalegre.com)